Fahrwegstrecke zur Linie 52
in Richtung Langwasser Mitte oder Katzwang Süd
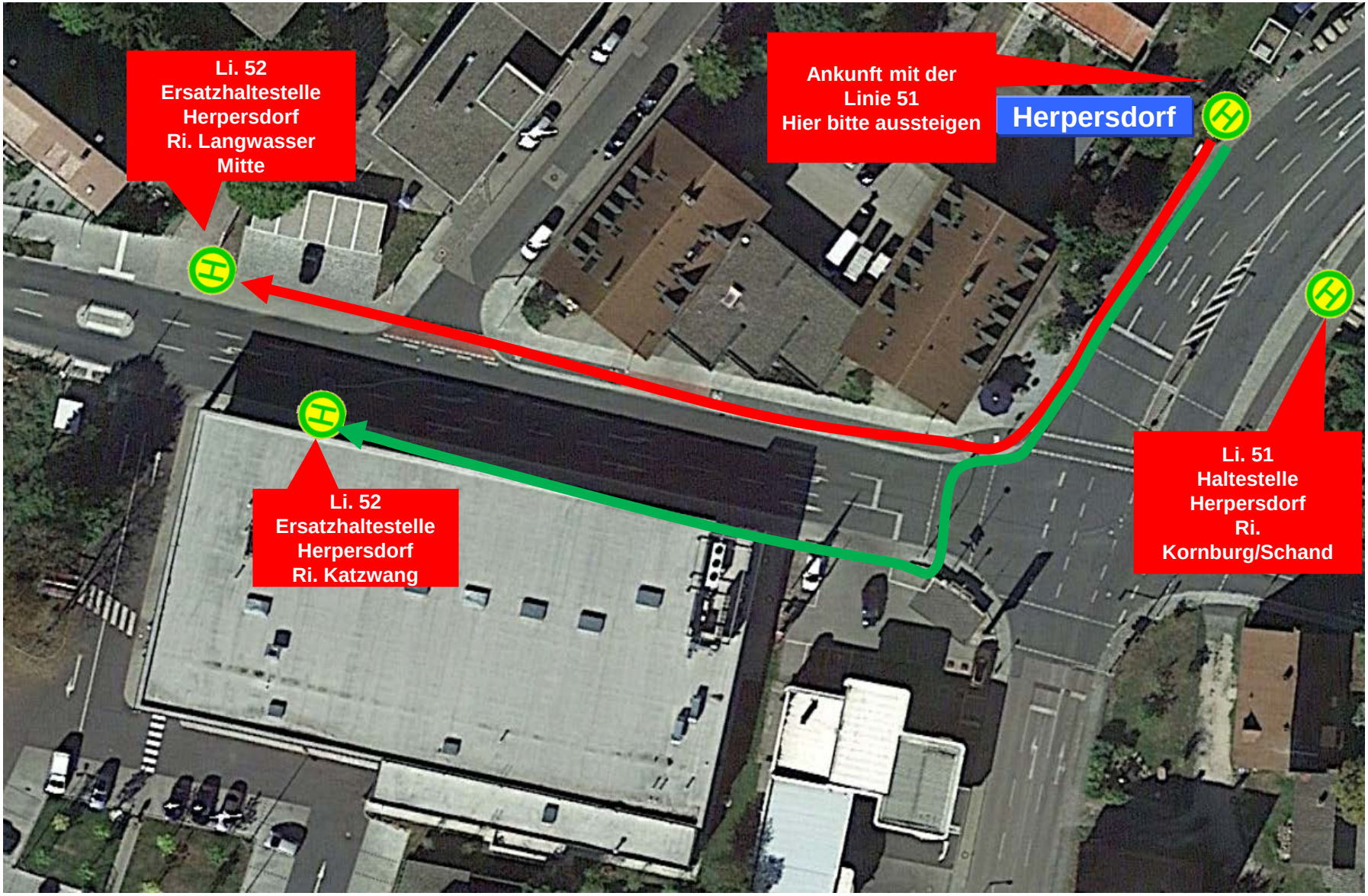
Fußwegstrecke zur Linie 52
in Richtung Langwasser Mitte oder Katzwang Süd